

# NORBERT M.

Height **183** / Chest **101** / Waist **84** / Hip **99** / Size **48-50** / Shoes **43** / Hair **salt&pepper** / Eyes **green** /





# NORBERT M.

Height 183 / Chest 101 / Waist 84 / Hip 99 / Size 48-50 / Shoes 43 / Hair salt&pepper / Eyes green /

windsor.  
Wollmantel 999,-,  
Weston 799,-,  
beides WINDSOR  
Hemd ETON 189,90  
Chino BRAX 179,90  
Krawatte 79,90,  
Schuhe 299,90,  
beides PAUL KEHL.

COME DRIVE WITH ME  
*Klassik und Konfektion mit einer grossen Portion Modernität: Wenn Schneiderhandwerk auf CASUAL-ELEMENTE trifft, ist der Stilmix perfekt – LÄSSIC. ALUGENZWINKERND, mit viel Modegefühl und Perfektion.*

PHOTOGRAPHER MARCEL CONZALEZ-ORTIZ  
STYLING KATHRIN ZOBEL, CORNELIA TUMNITZ & DIMITRI KREBS  
LOCATION VILLA FLOR, S-CHANF

Shop now!  
QR code

INSIDE  
04/20  
MAGAZINE

NEW TRENDS  
ANSCHMIESSAM  
SWEET & COZY  
BRIT CHIC  
MODERN HERITAGE  
TRENDEARBE GRÜN  
ROMANTIC WOODS  
+  
TOPMODELS  
Lina Salomonsson und Norbert Michaelke

ROMANTIC & ARTSY  
HIDEAWAY  
*Ein Ort der Kreativität*

GESCHENKE-SPECIALS  
*Aufmerksamkeiten, die von Herzen kommen*

ALL EYES ON YOU  
*Das perfekte Kleid für jeden Anlass*

Romantic Stories

EINE WELT VOLLER ROMANTIK UND LEBENSFREUDE MIT EINEM HAUCH GLAMOUR – LASSEN SIE SICH VERZAUBERN UND ENTDECKEN SIE DIE MAGIE DER NEUEN SAISON.

CHF 8,-  
Barcode

PKZ  
MEN & WOMEN



# NORBERT M.

Height **183** / Chest **101** / Waist **84** / Hip **99** / Size **48-50** / Shoes **43** / Hair **salt&pepper** / Eyes **green** /



# NORBERT M.

Height **183** / Chest **101** / Waist **84** / Hip **99** / Size **48-50** / Shoes **43** / Hair **salt&pepper** / Eyes **green** /





# NORBERT M.

Height **183** / Chest **101** / Waist **84** / Hip **99** / Size **48-50** / Shoes **43** / Hair **salt&pepper** / Eyes **green** /

2

## Vater & Sohn

Ein Wochenende draussen. Ohne Smartphone. Empfang hat man hier sowieso keinen. Dafür Mode, vom Wollpullover bis zum «Bucket-Hat», die in der Natur genauso gut funktioniert wie in der Stadt



L  
Tasche «Arca 75», französisches Käse »  
A  
MAX (LINKS): Strickje  
NORBERT: Pullover

Herrenmode 816

©Winter 2019/20

REDAKTION & STYLING PHILIPP JUNKER  
FOTOS PETER GEHRKE (SHOTVIEW)  
STYLING-ASSISTENZ ANNA SOLLEVI  
GROOMING JACOB KAJRUP  
MODELS MAX BARCZAK (MODELWERK), NORBERT MICHALKE (DSM MANAGEMENT)  
CASTING DENNIS SCHUBERT (ONPOLAROID.COM)



# NORBERT M.

Height **183** / Chest **101** / Waist **84** / Hip **99** / Size **48-50** / Shoes **43** / Hair **salt&pepper** / Eyes **green** /





# NORBERT M.

Height 183 / Chest 101 / Waist 84 / Hip 99 / Size 48-50 / Shoes 43 / Hair salt&pepper / Eyes green /



# NORBERT M.

Height 183 / Chest 101 / Waist 84 / Hip 99 / Size 48-50 / Shoes 43 / Hair salt&pepper / Eyes green /





# NORBERT M.

Height **183** / Chest **101** / Waist **84** / Hip **99** / Size **48-50** / Shoes **43** / Hair **salt&pepper** / Eyes **green** /

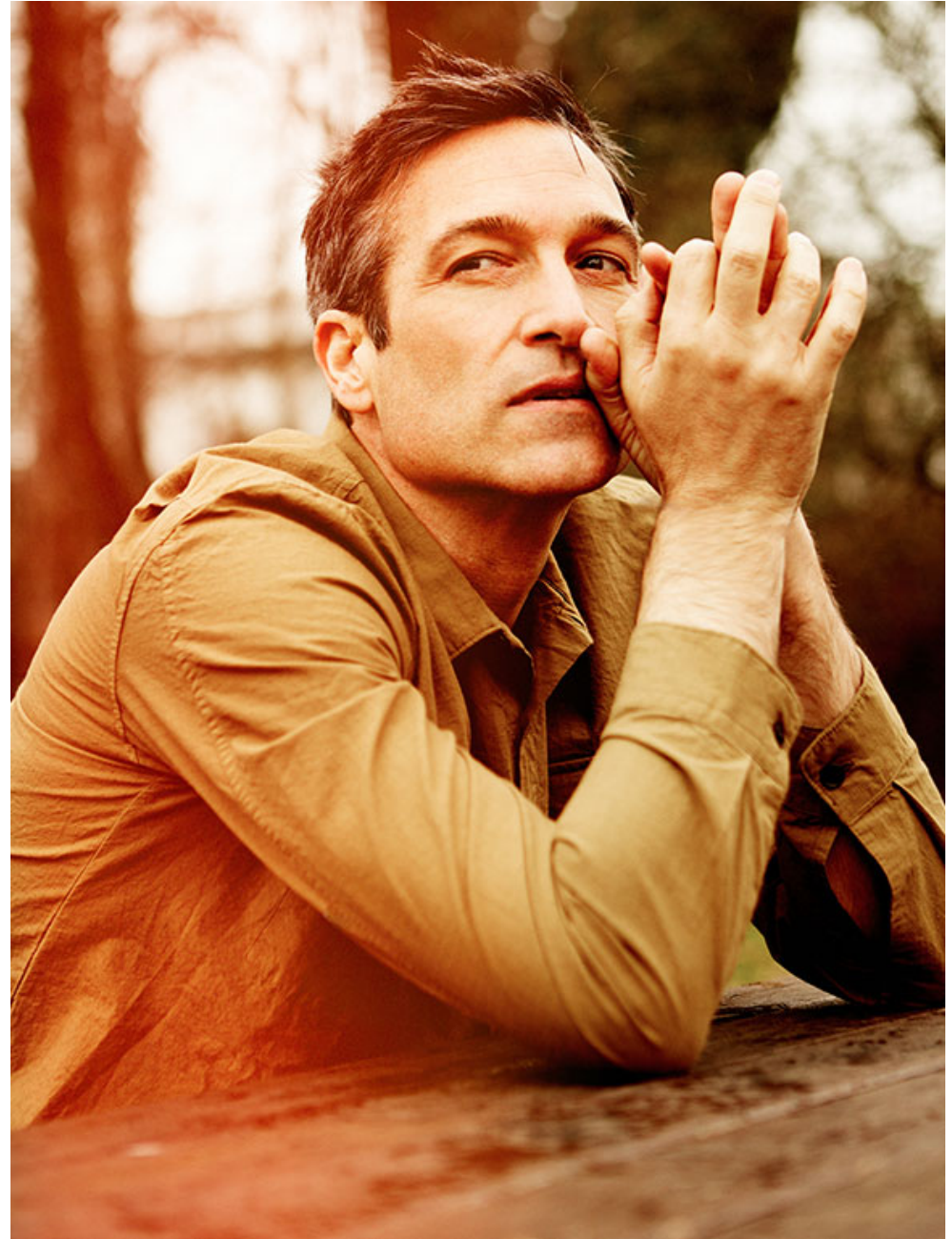
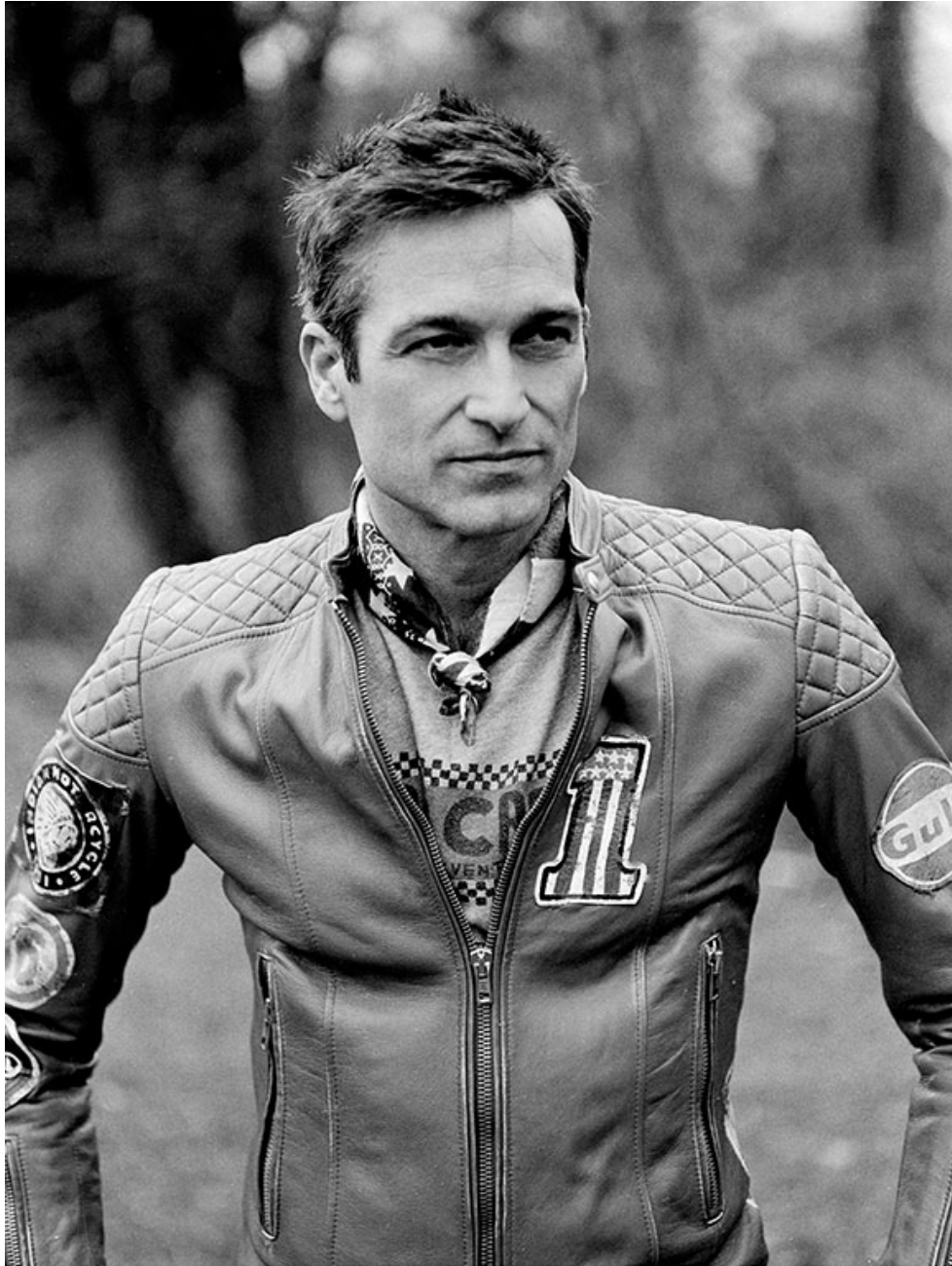



# NORBERT M.

Height **183** / Chest **101** / Waist **84** / Hip **99** / Size **48-50** / Shoes **43** / Hair **salt&pepper** / Eyes **green** /

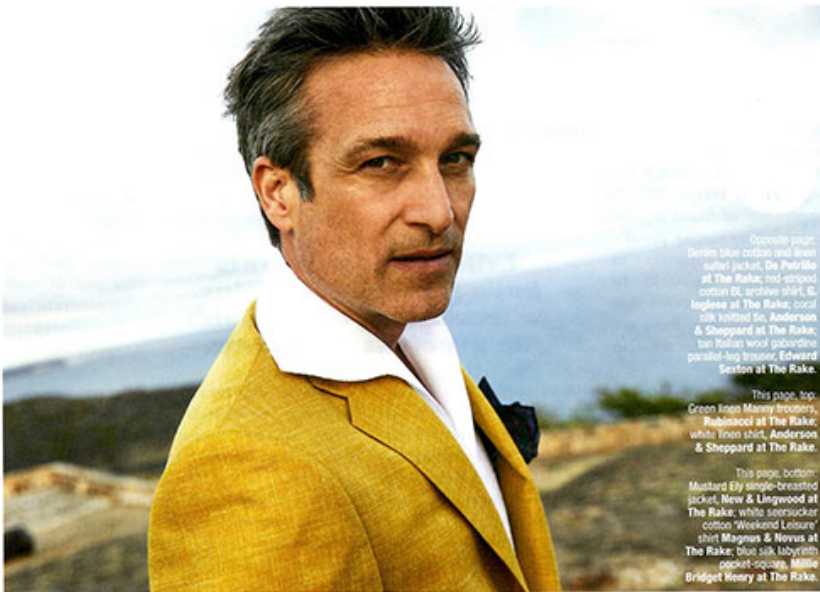

Opposite page:  
Denim blue cotton real linen  
safari jacket, De Petrillo  
at The Rake; red striped  
cotton DL archive shirt, E.  
legless at The Rake; coral  
silk knitted top, Anderson  
& Sheppard at The Rake;  
tan Italian wool gabardine  
parallel-leg trouser, Edward  
Seaton at The Rake.

This page, top:  
Green linen Manny trousers,  
Rubinacci at The Rake;  
white linen shirt, Anderson  
& Sheppard at The Rake.

This page, bottom:  
Mustard Ely single-breasted  
jacket, New & Lingwood at  
The Rake; white supersucker  
cotton "Weekend Labour"  
shirt Magnus & Novus at  
The Rake; blue silk labyrinth  
pocket-square, Millie  
Bridget Henry at The Rake.

SHOP  
HEREAKE.COM  
R

Opposite page:  
Black and white striped shirt,  
Inströms at The Rake;  
blue linen trouser, Anderson &  
Sheppard at The Rake.

This page:  
Green cotton palm tree pattern  
shirt, Doppia at The Rake; beige  
linen shorts with side buckle,  
Magnus & Novus at The Rake.

PHOTOGRAPHER'S ASSISTANT: VINCENT PERIN  
STYLING: GUYA PASCAL CLARRE  
HAIR: NORBERT M. / HAIR



# NORBERT M.

Height **183** / Chest **101** / Waist **84** / Hip **99** / Size **48-50** / Shoes **43** / Hair **salt&pepper** / Eyes **green** /





# NORBERT M.

Height **183** / Chest **101** / Waist **84** / Hip **99** / Size **48-50** / Shoes **43** / Hair **salt&pepper** / Eyes **green** /





# NORBERT M.

Height **183** / Chest **101** / Waist **84** / Hip **99** / Size **48-50** / Shoes **43** / Hair **salt&pepper** / Eyes **green** /





# NORBERT M.

Height 183 / Chest 101 / Waist 84 / Hip 99 / Size 48-50 / Shoes 43 / Hair salt&pepper / Eyes green /





**NORBERT M.**

Height **183** / Chest **101** / Waist **84** / Hip **99** / Size **48-50** / Shoes **43** / Hair **salt&pepper** / Eyes **green** /

go play  
4PLAY — MGMT

BOSS  
ALLSAINTS  
DRYKORN  
\*  
MANUEL RITZ  
HUGO  
paul  
ZEGNA  
POLO

**FOR ME  
& my Dad**

**PKZ**  
MEN & WOMEN

10%  
WELCOME

MODE **PAUL KEHL**

paul kehl  
ZÜRICH



WINTER 2020

*by Paul Kehl*  
**... FÜR JEDES ABENTEUER!**

*Klassiker, neu interpretiert – die Winterkollektion von Paul Kehl mit modernem Twist.*

Shop now  
in season



# NORBERT M.

Height **183** / Chest **101** / Waist **84** / Hip **99** / Size **48-50** / Shoes **43** / Hair **salt&pepper** / Eyes **green** /









# NORBERT M.

Height **183** / Chest **101** / Waist **84** / Hip **99** / Size **48-50** / Shoes **43** / Hair **salt&pepper** / Eyes **green** /





# NORBERT M.

Height 183 / Chest 101 / Waist 84 / Hip 99 / Size 48-50 / Shoes 43 / Hair salt&pepper / Eyes green /



Eine Patek Philippe gehört einem  
nie ganz allein.

Man erfreut sich ein Leben lang an ihr,  
aber eigentlich bewahrt man  
sie schon für die nächste Generation.



Weltzeituhr Ref. 5230G

Tel: +49 89 28 67 62 0  
patek.com



## NORBERT M.

Height **183** / Chest **101** / Waist **84** / Hip **99** / Size **48-50** / Shoes **43** / Hair **salt&pepper** / Eyes **green** /



Saco sport de  
idón y pocket  
re, Boss. Polo  
icolor, Hugo.  
ntalón, Boss.

na siguiente:  
lugo. Camisa  
orbata, Boss.





# NORBERT M.

Height **183** / Chest **101** / Waist **84** / Hip **99** / Size **48-50** / Shoes **43** / Hair **salt&pepper** / Eyes **green** /





## NORBERT M.

Height **183** / Chest **101** / Waist **84** / Hip **99** / Size **48-50** / Shoes **43** / Hair **salt&pepper** / Eyes **green** /





# NORBERT M.

Height **183** / Chest **101** / Waist **84** / Hip **99** / Size **48-50** / Shoes **43** / Hair **salt&pepper** / Eyes **green** /





## NORBERT M.

Height **183** / Chest **101** / Waist **84** / Hip **99** / Size **48-50** / Shoes **43** / Hair **salt&pepper** / Eyes **green** /





# NORBERT M.

Height **183** / Chest **101** / Waist **84** / Hip **99** / Size **48-50** / Shoes **43** / Hair **salt&pepper** / Eyes **green** /

