

# EDITA S.

Height **176** / Bust **85** / Waist **60** / Hip **90** / Size **34-36** / Shoes **37-38** / Hair **brown** / Eyes **brown** /



# EDITA S.

Height **176** / Bust **85** / Waist **60** / Hip **90** / Size **34-36** / Shoes **37-38** / Hair **brown** / Eyes **brown** /



# EDITA S.

Height 176 / Bust 85 / Waist 60 / Hip 90 / Size 34-36 / Shoes 37-38 / Hair brown / Eyes brown /



# EDITA S.

Height **176** / Bust **85** / Waist **60** / Hip **90** / Size **34-36** / Shoes **37-38** / Hair **brown** / Eyes **brown** /



## EDITA S.

Height **176** / Bust **85** / Waist **60** / Hip **90** / Size **34-36** / Shoes **37-38** / Hair **brown** / Eyes **brown** /



MODE

**TÜRKIS +  
KORALLE**

Blazer und Hose:  
H&M Studio,  
ca. 150 und 90 Euro.  
Schal: Beatrice B.  
Multicolor-  
Lederhandschuhe:  
Marc Cain. Socken:  
Hysteria. Sandalet-  
ten: Max & Co.



**FLAMINGO +  
GELB**

Doubleface-  
Mantel: Marc Cain,  
ca. 1000 Euro.  
Pullover: Someday,  
ca. 70 Euro. Rolli:  
Uniqlo, ca. 30 Euro.  
Hose: Beatrice B.,  
ca. 230 Euro.  
Gürtel: Levis. Ring:  
Swarovski.  
Sneakers: Veja



BRIGITTE 23/20

# EDITA S.

Height **176** / Bust **85** / Waist **60** / Hip **90** / Size **34-36** / Shoes **37-38** / Hair **brown** / Eyes **brown** /



# EDITA S.

Height 176 / Bust 85 / Waist 60 / Hip 90 / Size 34-36 / Shoes 37-38 / Hair brown / Eyes brown /





# EDITA S.

Height **176** / Bust **85** / Waist **60** / Hip **90** / Size **34-36** / Shoes **37-38** / Hair **brown** / Eyes **brown** /

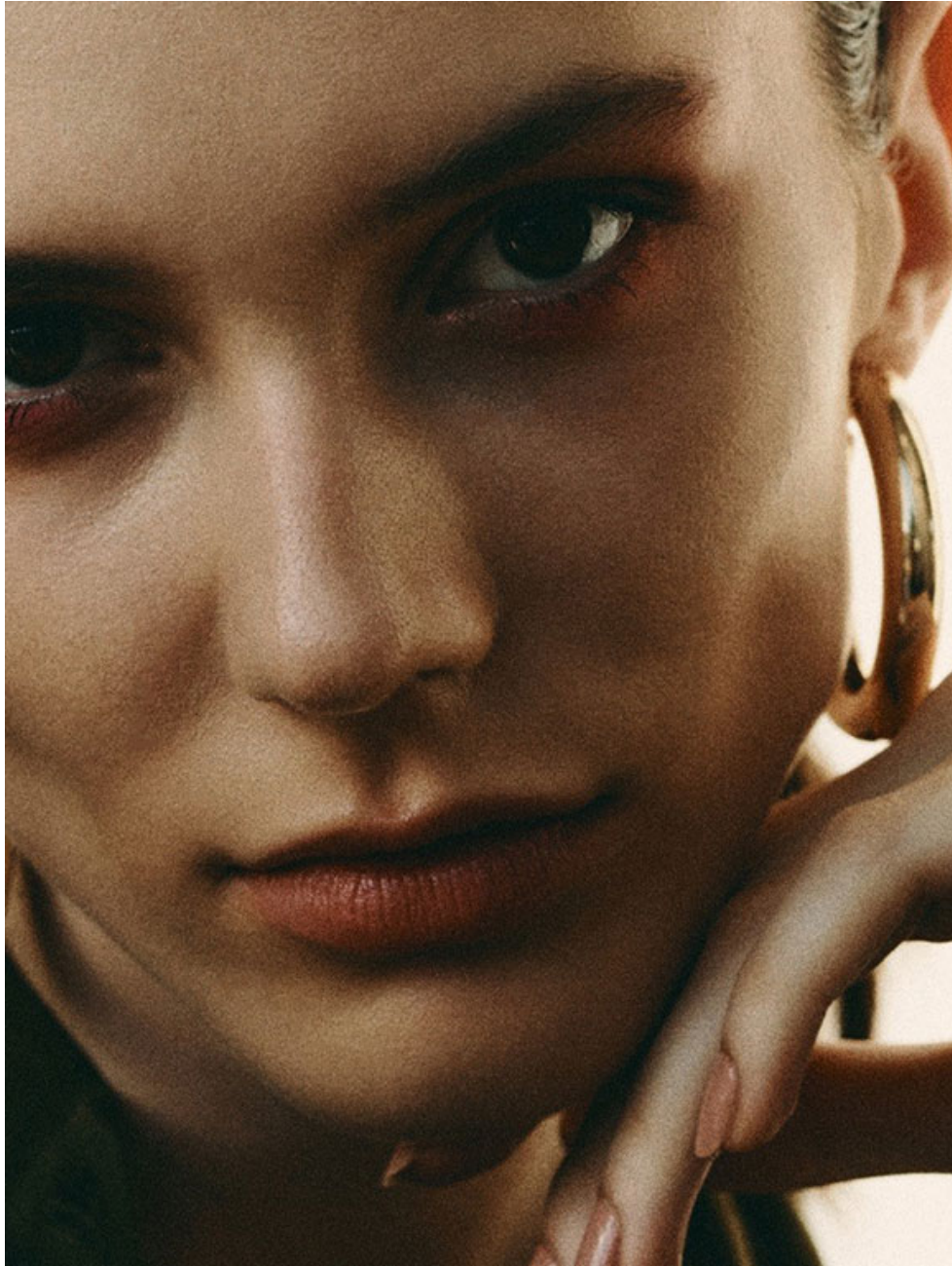

# EDITA S.

Height 176 / Bust 85 / Waist 60 / Hip 90 / Size 34-36 / Shoes 37-38 / Hair brown / Eyes brown /



MODA H&M - dzins

KOSZULA  
PILLA BEAR  
139 ZŁ  
KAMIZELKA  
TK MAXX  
99 ZŁ  
NASZYJNIK  
SWAROVSKI  
2790 ZŁ

TO WŁAŚNIE DZIEKI NIEMU  
MŁODA PROJEKTANTKA  
Z LONDYNU HANNAH JINKINS  
ZDOBYŁA NAGRODĘ  
H&M DESIGN AWARD 2016.  
EKSPERYMENTOWAŁA  
Z DENIMEM BEZ ŻADNYCH  
OGRAŃCZEŃ I NICZYJ  
INŻYNIER ROZKŁADAŁA GO  
NA CZYNNIKI PIERWSZE.  
PODOBNI DZIAŁALI  
ZNANI PROJEKTANCI.  
MARC JACOBS NASZYWAŁ  
EMBLEMATY, SARAH BURTON  
OBSYPAŁA GO OZDOBNYMI  
APLIKACJAMI, DUET  
MARQUES ALMEIDA CIAŁ  
PRUŁ I DRAPOWAŁ.  
DZINS W TYM SEZONIE  
JEST PRAWDZIWYM  
OBJAWIENIEM!

Cały ten dzins  
Zdjęcia MARCIN KLABAN Stylizacja EDYTA JĘGER-ŁASZ

# EDITA S.

Height **176** / Bust **85** / Waist **60** / Hip **90** / Size **34-36** / Shoes **37-38** / Hair **brown** / Eyes **brown** /



# EDITA S.

Height **176** / Bust **85** / Waist **60** / Hip **90** / Size **34-36** / Shoes **37-38** / Hair **brown** / Eyes **brown** /



# EDITA S.

Height **176** / Bust **85** / Waist **60** / Hip **90** / Size **34-36** / Shoes **37-38** / Hair **brown** / Eyes **brown** /



# EDITA S.

Height 176 / Bust 85 / Waist 60 / Hip 90 / Size 34-36 / Shoes 37-38 / Hair brown / Eyes brown /



# EDITA S.

Height **176** / Bust **85** / Waist **60** / Hip **90** / Size **34-36** / Shoes **37-38** / Hair **brown** / Eyes **brown** /



# EDITA S.

Height **176** / Bust **85** / Waist **60** / Hip **90** / Size **34-36** / Shoes **37-38** / Hair **brown** / Eyes **brown** /

